RADICES
HEBRAICÆ
OMNES,

Quæ in S. Scriptura, *Veteris Testamenti* occurrunt.

Opera & Studio

H. KNOLLYS.

LONDINI,

Anno Domini 1664.

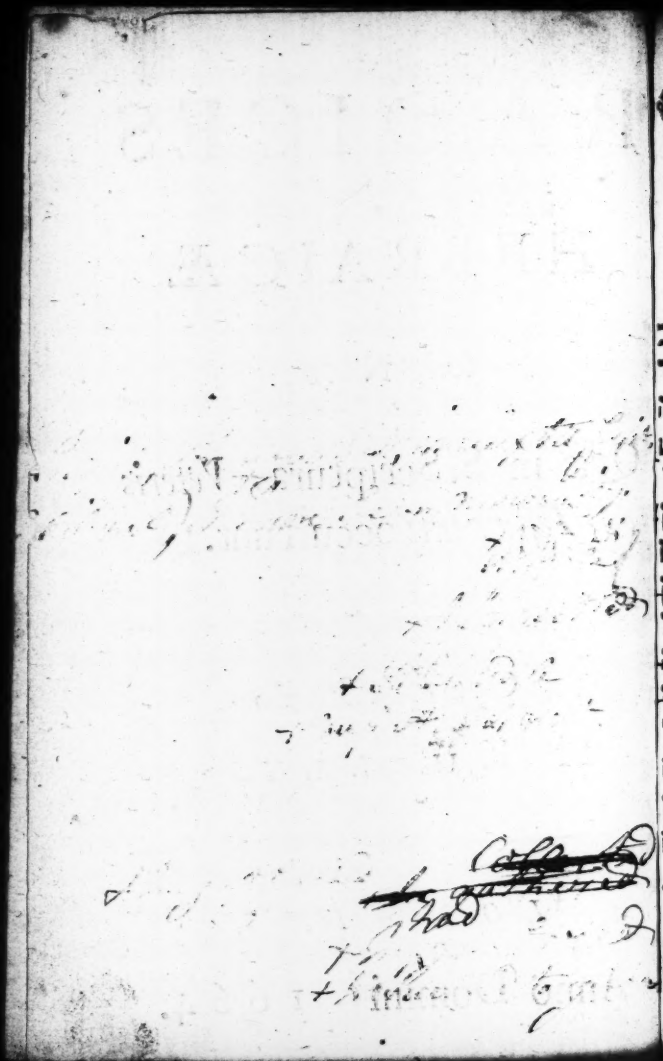

Radices Hebraicæ.

א

אָבִיב culmus.
אָבַד periit.
אָבָה voluit.
אָבַל luxit, in luctu fuit.
אֶבֶן lapis, pondus.
אָבַס saginare.
אָבָק pulvis.
אַבִּיר robuſtus.
אֲגֻדָּה faſciculus.
אֱגוֹז nux, tonſio.
אֹגֶל gutta.
אֲגַם ſtagnum.
אַגָּן crater.
אַגַּפִּים alæ.
אָגַר collegit, congeſſit.
הֶאֱרִיב cruciavit.
אָדַם rubere.
אֶדֶן baſis.
אִדָּר area, *Chald.*
נֶאְדָּר magnificus.
אָהַב amavit.
אֲהָהּ ah, ahah.
אֵיפֹה ubi.
אֹהֶל tentorium.
אָהַל tentorium figere, *vel* movere.
אוֹ aut, vel, ſive.
אוֹב Python, ſerpens.
אוּר titio, torris.
עַל אדות propter.
אָוָּה expetivit.
אוֹחִים aves ferales.
אוֹי eheu, væ.
אוּלַי

אוּלַי fortassis
אָוֶן iniquitas, molestia, idolum
אוץ urſit, preſſit, arctavit
אוּר lucidum eſſe
אוֹת ſignum prodigioſum, *vel* nudũ
אָז tunc
אָוַא accendi, *Ch.*
אֵזוֹב hyſſopus
אָזַד abiit, *Ch.*
אָזַל profectus fuit
אֹזֶן auris
אָזַר accinxit
אָח frater, focus
אֶחָד unus; primus
אָחַז cepit, hæſit, poſſedit
אַחֲלַי utinam
אַחֲרֵי poſtea, poſt
אָחַר moratus eſt
אֲחַשְׁדַּרְפְּנִים ſatrapas
אֲטָד cynosbaton, rhamnus
אַט ſenſim, lentè
אָטַם obthuravit, clauſit
אָטוֹן funis, filum
אָטַר clauſit, occluſit
אִי inſula, regio
אָיַב inimicatus eſt
אִיד vapor, calamitas, exitium
אַיָּה pica, cornix
אֵיךְ quomodo
אַיִל virtus, fortitudo
אֵים formidabilis
אַיִן, אֵין non, nihil, nemo
אִישׁ vir, maritus
אַיְתָן fortis, validus
אִית eſt, ſunt, *Ch.* hebraicè, יֵשׁ
אַךְ profectò, ſanè
אָכַל comedit, conſumpſit

אָכֵן certè, utique
אָכַף reflexit se
אִכָּר agricola
אַל ne, nequaquam
אֵל illi, illæ, hi, hæ
אָלָה execratus est pejeravit.
אַלָּה quercus
אֶלְגָּבִישׁ grando immanis
אֲלוּ *Ch.* ecce,
אֱלֹהַּ Deus
אִלּוּ si, quasi
נֶאֱלַח fœtidus fuit
אִלֵּךְ *Ch* illi, isti
אֱלִיל nihilum
נֶאֱלַם mutus redditus fuit, obmutuit
אִילָן *Ch.* arbor
אָלַף didicit
אִלֵּץ molestavit
אִם si, utrum, an
אָמָה ancilla
אֲמֻלָה languidum
אֵם mater, bivium
אָמַן nutrivit
אָמַץ robustus fuit
אָמַר dixit
אִמְּרָא *Ch.* agnus
אֶמֶשׁ hesterna nocte
אָן quo
אָנָה mœstus fuit
נֶאֱנַח suspiravit
אֲנִי ego
אֲנָךְ libella
אָנַן plangere
אָנַס adegit, coegit
אָנַף iratus fuit
אָנַק clamavit
אָנַשׁ ægrum esse
אָסָם horreum
אָסוֹן exitium
אָסַף congregavit
אָסַר ligavit
אָע, אָעָא *Ch.* lignũ
אַף etiam, quoque
אָפַד amicivit

אָפָה coxit

אֹפֶל caligo

אֹפָן rota, modus, ratio

אָפַס defiit, defecit

אֶפְעֶה vipera

אָפַף circumdedit

אֹפֶר cinis, pulvis

אַפְתֹּם *Ch.* theſaurus

אֵצֶל apud, penes

אָצַר recondidit

אַקּוֹ rupicapra

אֵרְאֶל valens

אָרַב inſidiatus eſt

אָרַג texuit

אָרָה carpſit

אֲרוּ *Ch.* ecce

אֶרֶז cedrus

אָרַח iter fecit

אָרַךְ prolongari

אֲרָם Aram

אֹרֶן ornus

אֶרֶץ, אַרְעָא terra

אֲרַקָּא *Ch.* terra

אָרַר maledixit

אֶרֶשֶׁת pronunciatum

אָרַשׂ deſponſavit

אֵשׁ ignis

אֵשֶׁד effuſio

אֶשְׁיָה fundamentum

אֵשֶׁת teſtis

אֶשֶׁל nemus

אָשַׁם deliquit

אָשַׁף *Ch.* aſtrologus

אָשַׁר inceſſit, beavit

אֲשִׁישׁ fundamentum

אֵת notat accuſativum

אָתָה venit, acceſſit

אָתוֹן aſina

אֵתַר *Ch.* locus.

ב

בָּאַר declaravit
בָּאַשׁ putruit
בָּאַשׁ *Ch.* malũ eſſe
בָּבָה pupilla
בָּגַד cibus, *cum* פַּת
בָּגַד perfidè egit
בַּד linum
בָּדָא effinxit
בָּדַד ſolitarius fuit
הִבְדִּיל ſeparavit
בָּדַק inquiſivit
בָּדַר *Cb.* ſparſit
בֹּהוּ inanitas
בַּהַט Porphyrites Marmoris ſpecies
נִבְהַל turbari
בְּהֵמָה beſtia, pecus
בֹּהֶן pollex
בַּהַק puſtula lucida, *aut* vitiligo
בָּהִיר nitidus
בּוֹא venit
בּוּב vacuus
בּוּז ſprevit
נִבּוֹךְ perplexũ eſſe
בּוּל bul, october
בִּין intellexit
בּוּס calcavit
בּוּץ byſſus
בּוֹקָה vacuitas
בּוֹר fovea
בּוּשׁ erubeſcere
בָּזָה ſprevit
בָּזַז prædatus eſt
בָּזָק fulgur
בָּזַר ſparſit
בָּחַל faſtidivit
בָּחַן probavit
בָּחַר elegit
בָּטָא pronuntiavit
בָּטַח fiſus eſt
בָּטַל ceſſavit
בֶּטֶן venter, *fœm.*
בִּי ô, ah, quæſo,
בֵּין inter, in medio
בֵּיצָה ovum

בִּיר puteus
בַּיִת familia, domus, *m*
בית *Ch.* pernoctavit לוּן
בָּבָא morus
בָּכָה flevit
בְּכוֹר primogenitus
בֶּל *Ch.* cor, animus
בַּל non, nequaquã
בְּלָא *Ch* consumi
הִבָּלִין recreare
בָּלָה veteraſcere
בָּלַל conſudit
בָּלַם conſtrinxit
בָּלַס perquiſivit
בָּלַע abſorpſit
בָּלַק exinanivit
בָּמָה excelſum
בָּנָה ædificavit
בְּנַס *Ch.* iraſci
בֹּסֶר omphax
בָּעָה bullavit
בָּעַט recalcitravit
בָּעַל dominatus eſt
בָּעַר arſit
בָּעַת perterruit
בָּצָל cepa
בָּצַע quæſtum fecit
בֹּץ cœnum, lutum
בָּצַק intumuit
בָּצַר præcidit
בָּקַע ſcidit, rupit
בָּקַק exhauſit,
בָּקַר quæſivit
בִּקֵּשׁ petivit, conſuluit
בַּר *Ch.* filius
בַּרָא *Ch.* ager
בָּרָא creavit
בָּרַד grandinare
בָּרָה comedit, elegit
בַּרְזֶל ferrum בְּרוֹשׁ
בָּרַח fugit, aufugit
בָּרַךְ benedixit
בָּרַם *Ch.* ſed, verũ
בָּרַק fulguravit
בָּרַר expurgavit

בְּרוֹשׁ abies
בְּרוֹת bruta, arbor
בָּשַׁל elixari, coqui
בֹּשֶׂם aroma
בָּשַׂס conculcare
בָּשָׂר caro
בָּשַׂר nunciavit
בָּשַׁשׁ tardavit
בַּת bathus, menſura liquidorum
בְּתוּלָה virgo nubilis
בָּתַק confodit, transfixit
בָּתַר diſſecuit
בָּתַר *Ch.* poſt.

ג

גָּאָה altum eſſe
גָּאַל redemit
גֵּבָא lacuna, foſſa
גַּב gibbus, tergum
גָּבַהּ elatum eſſe
גִּבֵּחַ recalvaſter
גָּבַל determinavit
גִּבֵּן gibboſus
גָּבִיעַ ſcyphus
גָּבַר valuit
גָּבִישׁ unio
גַּג tectum
גַּד coriandrum
גִּדְבָּר theſaurarius
גָּדַד *Ch.* excidit
גְּדִי hædus
גָּדַל magnum eſſe
גָּדַע abſcidit
גָּדַף blaſphemavit
גָּדַר ſepſit
גָּדִישׁ meta frumēti
גֵּה hic זֶה idem
גָּהָה mederi, ſanare
גָּהַר proſternere
גוֹב locuſta
גּוּ corpus
גּוֹז abſcidit
גּוֹחַ prodiit
גּוֹי gens
גּוֹל exſultavit

גָּוַע exſpiravit
גּוּף corpus
הֵגִיף claudere
גּוּר peregrinatus
גּוּשׁ ſtrigmentum
גִּזְבָּר *Ch.* quæſtor
גָּזַז reſecuit
גָּזַל rapuit
גָּזָם eruca
גֵּזַע truncus ſucciſus
גָּזַר ſecuit
גַּחֶלֶת pruna, carbo
גַּחוֹן venter גחן
גַּיְא vallis
גִּיד nervus
גִּיל ſimilitudo
גִּיר calx
גַּלָּב tonſor
גִּלָּד cutis, pellis
גָּלָה migravit
גָּלַח raſit, abraſit
גָּלַל volvit
גָּלַם convolvit
הִתְגַּלַּע miſcere ſe
גָּלַשׁ detondit
גַּם etiam, quoque
גָּמָא abſorpſit
גֹּמֶד cubitus
גָּמַל retribuit
גֻּמָּץ foſſa
גָּמַר perfecit
גָּנַב furatus eſt
גָּנָז theſaurus
גָּנַן protexit
גָּעָה mugiit
גָּעַל faſtidivit
גָּעַר imprecavit
גָּעַשׁ concuti
גֶּפֶן corpus גפף
גֹּפֶן vitis
גֹּפֶר cedri ſpecies
גָּרָב pſora, ſcabies
הִתְגָּרֵד ſcabere ſe
גָּרָה miſcere
גָּרַז ſuccidi
גּוֹרָל ſors
גֶּרֶם os, oſſis

גָּרַם

גָּרַם comminuere
גֹּרֶן area
גָּרַס frangi
גָּרַע diminuit
גָּרַף convolvit
גָּרַר concidit
גָּרַשׁ expulit
גֶּשֶׁם imber, pluvia
גֶּשֶׁם *Ch.* corpus
גִּשֵּׁשׁ palpavit
גַּת torcular.

ד

דְּא *Ch.* hæc, iſta
דָּאַב doluit
דָּאַג ſolicitus fuit
דָּאָה volavit
דֹּב fluxus, ſtercus
דָּבָא Sermo
דָּבַב loqui
דְּבַח *Ch.* ſacrificare
דֶּבֶר ordo, ſeries
דְּבֶלָה maſſa ficuũ
דָּבַק adhæſit
דָּבַר locutus eſt
דְּבַשׁ mel
דָּגָה augeri
דֶּגֶל vexillum
דָּגָן frumentum
דָּגַר collegit
דַּד uber
הָדַדָה vagari
דְּהַב *Ch.* aurum
נִדְהַם defatigari
דָּהַר plauſit
דּוּג piſcari
דּוֹד dilectus
דּוּד calathus
דָּוֶה languidus, *m.*
דוּחַ diſpulit הֵרִיחַ
דּוּךְ tutudit
דּוּם ſiluit
דּוּן judicavit
דּוּץ exſilire
דּוּר habitare
דּוּשׁ trituravit
דָּחָה depulit

דָּחַל

דָּחַל *Ch.* timuit
דֹּחַן milium
דָּחַף impulit
דָּחַק arctavit
דִּי *Ch* qui, quæ, *&c.*
דַּי ſufficientia
דַּיָּה milvus
דָּיוֹק munitio
דֵּךְ *Ch.* hic, iſte, is
דָּכָא attrivit
דָּכָה attrivit ſe
דַּךְ attritus, pauper
דָּכַר *Ch.* recordari
דָּלַג ſubſiliit
דָּלָה evexit, hauſit
דָּלַח turbavit
דָּלַל exhauriri
דָּלַף ſtillavit
דָּלַק arſit
דֶּלֶת oſtium, fores
דָּם ſanguis
דָּמָה aſſimulari
דָּמַם ſiluit
דֹּמֶן ſtercus
דִּמְעָה lachryma
דָּמַע eſt
דֶּמֶשֶׂק angulus
דֵּנָה *Ch.* iſte, illa
דְּנֵג cera
דָּעַךְ exſtinctus fuit
דִּפְי infamia
דָּפַק pulſavit
דָּקַק comminuit
דָּקַר transfixit
דַּר parius lapis
דֵּרְאוֹן contemptus
דַּרְבֹּן ſtimulus
מַדְרֵגָה gradus
דָּרַךְ calcavit
דָּרוֹם meridies
דְּרַע *Ch.* brachium
דְּרוֹר libertas
דָּרַשׁ quæſivit
דֶּשֶׁא herbaſcere
דָּשַׁן ſaginatus eſt
דָּת lex, edictum.

ה

ה

הֵא en, ecce
הֶבֶל vanitas
הֵבֶן Ebenum
הָבַר obſervare
הָגָה meditari
הַגִּינָה recta
הֶדֶד celeuſma
הָדָה immiſit
הָדַךְ contrivit
הֲדֹם ſcabellum
הֲדֹם *Ch.* fruſtrum
הֲדַס myrtus
הָדַף deturbavit
הָדַר honoravit
הָהּ ah
הוּא ille, iſte
הוֹד decus, gloria
הָוָה fuit
הוֹי heu, hei, væ
הוּךְ *Ch.* proficiſci
הוֹם divexavit
הוֹן ſubſtantia
הָוָה ſtertere
הִי heu, væ
הִיא illa, iſta, ea
הָיָה fuit
הֵיךְ quomodo
הֵין paratus fuit
הֵיכָל palatium
הָכַר obfirmavit ſe
הֲלְאָה ultra
הָלַךְ ambulavit
הָלַל inſanivit
הָלַם contudit
הָמָה ſtrepuit
הָמוּלָה tumultus
הָמַם profligavit
הָמַן multiplicari
הֲמָסִים cremia
מַהֲמֹרוֹת ſcrobes
הֵן ecce, en, an, num
הָסָה ſilere
הָפַךְ vertit, mutavit
הַצַּן currus falcatus
הָרַג

הָרַג occîdit
הָרָה concepit
הַרְהֵר *Ch.* cogitavit
הָרַס diruit, rupit
הֶרֶר mons
הֵתֵל ludificavit
הוֹתֵת prava moliri

ו

וָו uncus.

ז

זְאֵב lupus
זְבוּב muſca
זָבַד dotare, donare
זָבַח mactavit
זָבַל habitavit
זְבַן *Ch.* emit, redemit
זָג cortex cutis *&c.*
זֶה hic, iſte, hoc *&c.*
זָהָב aurum
זִהֵם faſtidivit
הִזְהִיר ſplenduit
זוּב fluxit
זוּד ſuperbivit
זָוִיּוֹת anguli
מְזוּזָה poſtis
זוּל vilipendere
זוּן *Ch.* alere
זוּעַ movere ſe
זוּר alienari, *&c.*
נָזַח attolli
זָחַל timuit
זִיו *Ch.* ſplendor
זִו Sif, Aprilis
זִיז fera, avis
זִיָן *Ch.* arma
זִיק ſcintilla
זַיִת *com. g.* olea
זָכָה purus fuit
זָכַךְ mundus fuit
זָכַר meminit
מַזְלֵג fuſcina
זוֹלֵל epulo
זַלְעֲפָה preſter

זולת

זוּלַת præter, niſi
זָמַם cogitavit
זָמַן *Ch.* parare
זָמַר putavit
זַן *Ch.* ſpecies
זָנָב cauda
זָנָה ſcortatus eſt
זָנַח deſeruit
זָנַק exſiliit
נוּעַד extingui
זָעַם indignatus eſt
זָעַף turbatus fuit
זָעַק clamavit
זְעֵר modicum
זְפֶת pix
זָקַן ſenuit
זָקַף erexit
זָקַק effudit
זָרַב diffluere
זָרָה ventilavit
זֵרוּף irrigatio
זָרוּר accinctus
זָרַח ortus fuit
זָרַם inundavit
זָרַע ſeminavit
זָרַק ſparſit
זֶרֶת ſpithama.

ח

חָבִיא abſcondit
חָבַב dilexit
חָבָה latitavit
חָבַט excuſſit
חָבַל pignoratus eſt
חֲבַצֶּלֶת roſa
חָבַק amplexus eſt
חָבַר ſociatus fuit
חָבַשׁ ligavit
חָגָב cicada
חָגַג feſtum celebravit
חַגְוִים fiſſuræ
חָגַר cinxit
חָדַד acui
חָדָה lætari
חָדַל ceſſavit
חָדָק ſpina

חָדָר

חֶדֶר cubiculum
חִדֵּשׁ innovavit
חוֹב debitor
חוּג circinare
חוּר ænigma loqui
חָוָה indicavit
חָוּוֹ terminus
חוֹחַ ſpina, hamus
חוּט filum, funis
חוּל parturivit
חוּס pepercit
חוּץ foris, extra
חָוַר albeſcere
חוּשׁ feſtinavit
חָזָה vidit, aſpexit
חָזִיז fulgetrum
חָזַק invaluit
חֲזִיר porcus, ſus
חָטָא peccare
חָטַב cæcidit
חָטַם diſtulit
חָטַף rapuit
חֹטֶר virga
חָיָה vixit
חַיִל robur, virtus
חַיִץ paries luteus
חִיק ſinus
חָכָה expectavit
חֵךְ palatum
חַכְלִילִי rubicundus
חָכַם ſapuit
חֶלְאָה ſpuma
חָלָב lac
חֶלֶד ævum
חָלָה ægrotavit
חָלַט *Ch.* excîdit
חֶלְכָּה pauper
חָלַל perforari
חָלַם ſomniare
חָלַף mutavit
חָלַץ exuit
חָלַק partitus eſt
חָלַשׁ debilitavit
חֶמְאָה butyrum
חָמַד deſideravit
חָם ſocer
חֹמֶט limax

חָמַל

חָמַל pepercit
חָמַם caluit
חָמַס abſtulit
חָמֵץ fermentatus
חָמַק diſceſſit (eſt
חָמַר turbari
חֲמֵשׁ *f.* quinque
חֵמֶת *m.* uter
חָנָה caſtra poſuit
חָנַט balſomare
חָנַךְ initiavit
חֲנַמְאֵל grandomajor
חָנַן gratiam fecit
חָנֵף profanè egit
חָנַק ſtrangulavit
חֶסֶד benignitas
חָסָה confugit
חָסַל abſumpſit
חָסַם obturavit
חָסַן *Ch.* fortis fuit
חָסַף *Ch.* lucrum
חָסַר defuit
חָפָה texit
חָפַז trepidavit

חֹפֶן pugillus
חָפַף texit, operuit
חָפַץ voluit
חָפַר effodit
חָפֶשׁ libertas
חָפַשׂ ſcrutatus eſt
חָצַב cecîdit
חָצָה dimidiavit
חָצֵן brachium
חֲצַף *Ch.* urſit
חָצַץ diſcîdit
חָצֵר c. f. atrium
חָקָה imprimere
חָקַק deſcripſit
חָקַר inveſtigavit
חָרַב ſiccatus eſt
חָרַג horruit
חָרַד tremuit
חָרָה arſit
חֲרוּזִים torques
חָרַט cælum
חֲרַךְ *Ch.* aduſſit
חָרוּל urtica

הַחֲרִים

הֶחֱרִים anathematizavit, *&c.*
חֶרֶס sol
חָרַף exprobravit
חָרַץ movit, *&c.*
חָרַק frenduit
חָרַר exarsit
חָרַשׁ aravit
חֶרֶשׁ testa
חָרַת exaravit
חָשַׁב cogitavit
חָשָׂה siluit
חָשַׂח *Ch.* opus est
חָשַׁךְ obscurus fuit
חָשַׁךְ cohibuit
חָשַׁל *Ch.* debilitavit
חַשְׁמַל pruna
חַשְׁמַן magnas
חֹשֶׁן pectorale
חָשַׂף nudavit
חָשַׁק amavit
חִשְׁרִים radii rotarum
חֻשָּׁשׁ gluma, quisquiliæ, *&c.*
חָתָה cepit
חָתַךְ concidere
חָתַל fasciis involvit
חָתַם signavit
הִתְחַתֵּן affinitatem iniit
חָתַף rapuit
חָתַר fodit
חָתַת fractus fuit.

ט

טֵאטֵא everrit
טָבַח mactavit
טָבַל tinxit
טָבַע immersus est
טַבּוּר umbilicus
טֵבֵת *m.* Tebheth, nomen mensis decimi
טָהֵר mundus fuit

טוב bonum eſſe
טוה nevit
טוח levit, oblevit
הטיל jecit, ejecit
טור ordo, ſeries
טוש volavit
טות *Ch.* jejunus
טחה jaculari
טחן moluit
טוחנות molitrices, molares dentes
טחרים mariſcæ
טטפות frontalia
טיט cœnum, lutũ
טין *Ch* lutum, cœnum
טירה palatium
טלוא maculoſum
טלה *m.* agnus
טלל tegere
טמא immundus fuit
טמן abdidit
טנא corbis
טנף inquinavit
טעה erravit
טעם guſtavit
טען oneravit
טפח palmus
טפל concinnavit
טפסר imperator
טף parvulus
טפ *Ch.* unguis
טפש obeſari
טרד aſſiduum, continuum eſſe in opere
טריה humens
טרח laboravit
טרם ante, nondum
טרף rapuit.

י

יאב deſideravit
יאה pulchrum eſſe
הואיל voluit, acquievit

יְאֹר rivus
נוֹאַשׁ desperavit
יָאַת acquievit
יָבַב vociferatus est
הוֹבִיל attulit
יָבַם ducere uxorē fratris defuncti
יָבֵשׁ aruit
יֶגֶב ager
הוֹגָה afflixit
יָגַע laboravit
יָגֹר metuit
יְגַר *Ch.* cumulus
יָד *f.* manus
יָדַד projecit
יָדָה dejecit
יָדַע scivit
יְהַב *Ch.* dedit
יָהִיר superbus
יוֹם dies
יָוֵן cœnum
יָוֹם cogitavit
יָזַע sudor
יָחַד adunatus fuit
יָחַל moratus est
יָחַם caluit
יָחַף discalceatus
יַחַשׂ genealogia
יָטַב benè esse
יַיִן vinum
הוֹכִיחַ arguit
יָכֹל potuit
יָלַד genuit
יָלַךְ ivit, accessit
הֵילִיל ejulavit
יַלֶּפֶת scabies saniosa
יָם mare
יָמִין dexter
יָנָה oppressit
הִנִּיחַ statuit
יָנַק suxit.
יָסַד fundavit
יָסַךְ unxit
יָסַף addidit
יָסַר castigavit

יָעַד

יָעַר condixit
יָעָה ejecit
יָעוֹ robuſtus
יָעַט amicivit
הוֹעִיל profuit
יַעַן propter, quia
יָעֵף laſſus fuit
יָעַץ conſilium iniit
יַעַר ſylva
יָפֶה pulcrum eſſe
הִתְיַפֵּחַ anhelat
הוֹפִיעַ ſplenduit
מוֹפֵת prodigium
יָצָא exivit
יָצַב *Ch.* verum
הִצִּיב ſtatuit
הִצִּיג conſtituit
הִצִּיעַ ſtravit
יָצַק effudit
יָצַר finxit
יָצַת ſuccendi
יֶקֶב torcular
יָקַד uſſit, arſit
יְקֻהָה obedientia
יָקַע luxari
הִקִּיף ambivit
יָקַץ evigilavit
יָקַר pretioſus fuit
יָקַשׁ laqueũ tetendit
יָרֵא timuit
יָרַד deſcendit
יָרָה jecit
יָרֵחַ luna
יָרַט declinavit
יֶרֶךְ femur
יָרַע malum eſſe
יָרַק exſpuit
יָרַשׁ poſſedit jure hæreditario, &c.
יָשַׁב conſedit
יֵשׁ eſt, ſunt
יְשַׁח depreſsio
הוֹשִׁיט extendit
יָשַׁם deſolatus eſt
יָשַׁן dormivit
הוֹשִׁיעַ ſalvavit
יָשְׁפֵה jaſpis

יָשַׁר

יָשַׁר rectum esse
יָשַׁשׁ decrepitus
יָחַב *Ch.* fodit
יָתֵד *f.* paxillus
יְחוֹם pupillus
יִתֵּר reliquit.

כ

כָּאַב doluit
הִכְאָה atterere
כָּבַד grave esse
כָּבָה extingui
כֶּבֶל compes
כָּבַס lavit, abluit
כּוֹבַע galea
הִכְבִּיר multiplicare
כָּבַשׁ subegit
כֶּבֶשׂ ovis, agnus
כָּזַב *Ch.* mentiri
כִּידוֹד scintilla
כַּדּוּר pila, acies
כֹּה sic, ita
כָּהָה caligavit
כָּהַל *Ch.* posse
כְּהֻנָּה sacerdotē egit
כַּוָּא *Ch.* fenestra
נִכְוֶה aduri
כּוֹחַ vis, virtus
כּוּל capere
כּוּן aptavit
כּוֹס *f.* calix
כּוּר catinus
כּוּשׁ nomen viri
כָּזַב mentiri
אַכְזָר crudelis
כָּחַד celavit
כָּחַל fucavit
כָּחַשׁ mentiri
כִּי quia, quoniam
כִּיד exitium
כִּילַי tenax, avarus
כִּימָה vergiliæ
כִּיס loculus
כֵּיפָא petra
כִּיוֹר labrum
כֵּן sic, ita

כּוֹכָב ſtella
כֵּכָר *f.* maſſa
כָּלָא clauſit
כֶּלֶב canis
כָּלָה conſumi
כָּלֵחַ ſenectus
כָּלַל perfecit
נִכְלַם erubuit
כַּלַּפּוֹת mallei
כָּמַהּ deſiderari
כּוּמָז cingula, *&c.*
מְכֻמָּנִים recondita
כָּמַס recondere
נִכְמַר incaleſcere
כִּנָּה cognominavit
כִּנְמָא *Ch.* hujuſmodi
כִּנִּים pediculi
כָּנַס collegit
הִכְנִיעַ depreſſit
כָּנָף *f.* ala, ora
כִּנּוֹר cithara
כְּנַשׁ *Ch.* congregavit

כֶּסֶא ſolium
כָּסָה texit, celavit
כָּסַח ſuccîdit
כָּסַל ſtulteſcere
כָּסַם totondit
כָּסַס numeravit
כָּסַף appetivit
כִּסְּתוֹת pulvilli
כְּעַן *Ch.* jam, nunc
כָּעַס indignatus eſt
כָּפָה ſubigere
כָּפַל duplicavit
כָּפַן collegit
כְּפִים tignum
כָּפַף curvavit
כָּפַר picavit
הִכְפִּישׁ depreſſit
כְּפַת *Ch.* vinxit
כַּפּוּתֹר malum, pomum
כְּרוּב cherub, imago humana, ſed alata

כִּרְבֵּל

כִּרְבֵּל amicire
כָּרָה effodit
כְּרַז *Ch.* proclamavit
תַּכְרִיךְ ſtola, palliũ
כַּרְכֹּב ambitus
כַּרְכֹּם crocus
כֶּרֶם vinea
כַּרְמֶל carmel,
כָּרְסֵא *Ch.* Solium
כִּרְסֵם ſuffodit
כָּרַע incurvavit ſe
כַּרְפַּס carbaſus
כִּרְכֵּר ſaltavit
כְּרֵשׂ ingluvies
כָּרַת cecîdit
כֶּשֶׂב agnus
כַּשְׂדַּי *Ch.* divinus
כִּשָּׂה obduci
כָּשַׁל impegit
כִּשֵּׁף præſtigiis uſus eſt
כָּשַׁר rectum eſſe
כָּתַב ſcripſit

כֹּתֶל paries
כֶּתֶם aurum inſigne
כְּתֹנֶת tunica
כֶּתֶף *f.* humerus
כִּתֵּר cinxit
כָּתַשׁ contudit
כָּתַת contrivit.

ל

לֹא non, minime
תַּלְאוּבָה ſiccitas
לָאָה moleſtè ferre
לָאַט obvolvit
מַלְאָךְ legatus
לָבִיא leo immanis
לֵבָב cor, animus
נִלְבַּט conturbari
הִלְבִּין albuit
לָבַשׁ veſtivit ſe
לַהַב flamma
לַהַג lectio, ſtudium
לָהָה inſanire

הִתְלַהַם

הִתַּלַּהֵם blandiri
לָהֵן *Ch.* quamobrē
לַהֲקָה congregatio
לוּ utinam, quæſò
לוּג ſextarius
לוֶה mutuo accepit
לָוָה deceſſit
לוּחַ tabula
לוּט abſcondit
לוּל cochlea
לוּן pernoctare
לוּעַ abſorberi
לוּץ illudere
לוּשׁ depſere
לוֹת *Ch.* ad, apud
לָז ille, iſte, illa, *&c.*
לֵחִי *f.* gena
לַח virens, recens
לָחַךְ lingere
לָחַם veſci, pugnare
לַחְנָה concubina
לָחַץ preſſit
לָחַשׁ muſſitavit
לָטָאָה ſtellio

לָטַשׁ acuit, polivit
לַיִל nox
לַיִשׁ leo vetus
לָכַד cepit
לָמַד didicit
הִלְעִיב ſubſannavit
לָעַג irriſit
לָעַז barbarus
הִלְעִיט guſtare
לַעֲנָה abſinthium
לַפִּיד lampas, fax
לָפַת inclinavit
לָקַח cepit, accepit
לָקַט legit, collegit
לָקַק lambit, linxit
לָקַשׁ collegit
לֶשֶׁד humor
לִשְׁכָּה cubiculum
לֹשֶׁם cyanus
לָשׁוֹן *f.* lingua
לוּשׁ detrahere
מִלְחֶחָה veſtiariū
לֶתֶךְ ſemihomer

נִלְהַע commoli.

מ

מוֹאָב moab

מְאֹד valde

מֵאָה *c.* centum

מְאוּמָה aliquid

מָאן *Ch.* vas

מֵאֵן renuit

מְאַס ſprevit

מַמְאִיר pungens

מָג caſtrorum metatio

מֶגֶר res pretioſa

מַגָּל falx, falcula

מָגַן dedit, tradidit

מָגַר detruſit

מָדַד menſus eſt

מָה quod, quid

הִתְמַהְמַהּ cunctari

מָהַל miſcuit

מָהַר dotavit

מוג liquefactus eſt

מוֹחַ medulla

מוּט motus fuit

מוּךְ tenuem eſſe

מוּל circumcidit

מוּם vitium

תְּמוּנָה imago

מוֹץ gluma

הֲמִיק contabeſcere

הֲמִיר mutare

מוּשׁ receſſit

מוּת mori, emori

מָזֹג mixtio

מָזֶה *m.* conſumptus

מָזַח zona

מַמְזֵר ſpurius, nothus

מָחָא percuſſit

מָחָה delevit

מָחַץ fregit

מָחַק raſit

מָחָר cras

מָטָא *Ch.* advenit

נָמוֹט dimoveri

מְטִיל

מִטִּיל vectis
מָטָר pluvia
מִי quis, quæ
מַיִם aqua, aquæ
מִין ſpecies
מִיץ preſſura
מָכַךְ depauperari
מָכַר vendidit
מָלֵא plenum eſſe
מֶלַח ſal
נִמְלַט ereptus fuit
מָלַךְ regnavit
מָלַל locutus eſt
נִמְלַץ dulce eſſe
מֶלְצָר promus
מָלַק ungue-ſecuit
מִנִּי a, ab, de, e, ex, præ
מַן *Ch.* quis, qui
מָנָה numeravit
מִנְחָה munus, donũ
הַמְסִנְיָא torques
מְנִים fides, cordæ
מָנַע inhibuit
מָנוֹר jugũ textoriũ
הִמְסָה liquefacit
מָסַךְ infudit
מָסַס liquefieri
מָסַר tradidit
מָעַד vacillavit
מֵעַיִם viſcera
מָעַט parvum eſſe
מָעַךְ compreſsit
מָעַל prævaricatus eſt
לְמַעַן propter
מָצָא invenit
מְצָד arx
מָצָה expreſsit
מֵצַח *c. g.* frons
מָצַץ expreſsit
מַקֵּל baculus
נָמַק tabeſcere
מַר ſtilla. gutta
הִמְרִיא extulit ſe
מָרֵא *ch.* dominus
מָרַג tribula
מָרַד rebellavit
מָרָה

מָרָה rebellis fuit
מָרַח contrivit
מָרַט depilavit
מָרַן roborari
מָרַק terſit
מָרַר amarum eſſe
מָשָׁה extraxit
מָשַׁח unxit
מָשַׁךְ traxit
מָשַׁל dominatus eſt
מִמְשָׁק derelictio
מָשַׁשׁ palpavit
מֶתֶג frænum
מְתִים homines
מָתַח extendit
מָתַי quando
מָתְנַיִם lumbi
מָתַק dulce eſſe.

נ

נָא quæſò
נֹאד uter
נָאֶה pulchrum eſſe
נְאֻם dixit
נָאַף adulteravit
נָאַץ ſprevit
נָאַק gemuit
נָאַר deteſtatus eſt
נָבָא prophetavit
נָבַח latravit
נָבַט intuitus eſt
נָבַל cecidit
נָבַע ſcaturivit
נֵבְרֶשְׁא *f.* lucerna
נֶגֶב auſter, meridies
נֶגֶד coram, contra
נָגַהּ ſplenduit
נָגַח feriit, petiit
נָגַן pulſavit
נָגַע tetigit
נָגַף cecidit
נָגַר defluxit
נָגַשׁ acceſſit
נָגַשׁ exegit tributũ
נָדַב liberaliter moveri
נָדַד evagatus eſt
נָדָה procul amovit

נָדַח

נָדַח impulit
נָדָן vagina
נָדַף dispulit
נָדַר vovit
נָהַג duxit
נָהָה lamentatus est
נֵהַל deduxit lenitèr
נָהַם rugiit, fremuit
נָהַק rudit
נָהַר confluxit
הֵנִיא rupit, נוא
נוּב provenire
נוּד vagari
נָוָה inhabitavit
נוּחַ quievit
נוּט nutavit
נָוַל inquinare
נוּם dormitavit
נוּס fugit
נוּעַ movit sese
נוּף stillavit
הֵנִיץ germinavit
נֵר נִיר lucerna
הִזִּיד coxit

נָזַה sparsus
נָזַל fluxit
נֶזֶם monile
נְזַק *Ch.* nocuit
נָזַר separavit
נָחָה duxit
נָחַל possedit
נִחַם consolatus est alium
נָחִיץ urgens
נְחִירַיִם nares
נִחֵשׁ auguratus est
נָחַת descendit
נָטָה inclinavit
נָטַל levavit
נָטַע plantavit
נָטַף distillavit
נָטַר custodivit
נָטַשׁ dimisit
נִין filius
הֵנִיק lactavit
הֵנִיר novellavit
נֶכֶד nepos
הִכָּה percussit

נֹכַח coram, contra
נָכַל machinatus est
נְכָסִים opes
נָכַר agnovit, alienavit
נְכֹאת aromata
נָלָה absolvere
נָמַל circumcidit
נָמֵר pardus
נָסַג apprehendit
נָסָה tollere
נָסַח amovit, evulsit
נָסַךְ fudit, inunxit
נִיסָן nomen mensis
נָסַס vexillum erexit
נָסַע profectus est
נָסַק scandit, ascendit
נָעַל clausit ferâ
נָעַם amœnum esse
נַעֲצוּץ vepretum, virgultum
נָעַר excusit, rudit
נָפַח spiravit, efflavit
נֹפֶךְ chrysoprasus
נָפַל cecidit
נָפַץ sparsus fuit
נָפַק *Ch.* egressus est
נֶפֶשׁ *f.* anima
נֵץ accipiter
נְצִיב statua, statio
נָצָה volare
נָצַח vicit
נָצַל evasit, eripuit se
נָצַץ scintillare
נָצַר custodivit
נָקַב fixit, perforavit
נְקוּדָה punctum
נָקָה mundus fuit
נָקַם ultus est
נָקַץ luxari, divelli
נָקַף excîdit

נְקִיק

נָקִיק foramen
נָקַר effodit
נָקַשׁ illaqueavit
נָקַשׁ *Ch.* collidere
נֵרְד nardus
נָשָׂא tulit, attulit
הִשִּׁיא decepit
נָשַׁב perflavit
הִשִּׁיג attigit
נָשָׁה oblitus eſt
נָשַׁךְ momordit
נָשַׁל decuſſit
נְשָׁמָה anima
נָשַׁף flavit
נָשַׁק oſculatus eſt
הִשִּׁיק accendere
נֶשֶׁר aquila
מַשּׂוֹר ſerra
נְתִיב ſemita
נָשַׁת periit
נִתַּח diviſit
נָתַךְ fuſus eſt
נָתַן dedit
נָתַס diruit
נָתַץ deſtruxit
נָתַק avulſit
נָתַר ſaliit
נָתַר *Ch.* fluxit
נָתַשׁ evulſit.

ס

סְאָה σάτον, ſatum
סָאַן conflixit
סָבָא ingurgitavit
סָבַב circumivit
סָבַךְ implexum eſſe
סָבַל portavit
סְבַר *Ch.* putavit
סָגַד adoravit
סְגֻלָּה peculium
סָגָן antiſtes
סָגַר clauſit
סַד cippus, compes
סָדִין ſindon
סֵדֶר ordo
סַהַר rotunditas
סוּג avertit ſe
סוֹד arcanum
מָסָוֶה velamen
סוּךְ

סוּךְ unxit
סִיוָן nomen menſis Maii
סוּס equus, grus
סוּף deficere
סוּר diſceſſit
סוּת incitavit, הִסִּית
סָחַב traxit
סָחָה expurgavit
סָחַף abduxit, evertit
סָחַר circuivit
סָחִישׁ ſponte renatum
סִיג ſcoria
סִיר c. olla, ſpina
סָכַךְ texit, obtexit
סָכַל ſtultum reddidit
סָכַן profuit
סָכַר concluſit
הִסְכִּית auſcultavit
סָלָא æſtimari
סָלַד æſtuare
סָלָה ſtravit, proſtravit
סָלַח condonavit
סָלַל aggeravit
סֻלָּם ſcala
סַלּוֹן ſpinus, ſpina
סֶלַע petra
סָלַף pervertit
סָלַק Ch. aſcendit
סֹלֶת ſimila
סַמִּים aromata
סָמַךְ nixus fuit, incubuit
סֶמֶל ſimulacrum
נִסְמַן ſignavit
סָמַר horruit, riguit
סְנֶה rubus
סַנְוֵר cæcitas
סַנְסִן ramus, palmes
סְנַפִּיר pinnæ piſcium

סָס

סס tinea, blatta
סָעַד fulcivit
סָעִיף ramus,
סַעַר turbo,
מִסְפּוֹא pabulum
סָפַד planxit
סָפָה conſumpſit
סָפַח aggregavit
סֵפֶל ſimpulum
סָפַן texit, obtexit
סַף limen, pelvis
סָפַק plaudere
סָפַר numeravit
סָקַל lapidavit
סָרַב refractarius
סַרְבָּלִים chlamydes
סִרְיוֹן lorica
סָרַח redundavit
סָרְכִין Eparchi
סָרָנִים ſatrapæ
סָרִיס eunuchus cubicularius, aulicꝰ
סַרְעַפָּה ramus
מְסַרָּח veſpillo
סַרְפַּד paliurus
סָרַר refractarius fuit
סְתָו Hyems
סָתַר latuit.

ע

עֲבִים Trabes
עָבַד ſervivit
עָבָה denſus fuit
עָבַט pignora cepit
עָבַר tranſivit
עָבַשׁ mucidum fieri
עָבַת contorſit
עָגַב adamavit
עָגֹל rotundum
עָגַם anxius fuit
נָעַגַן morari
עָגוּר hirundo
עָדַד ſtatuminavit
עָדָה ornavit ſe, vel alium
עַד uſque, donec, ſeculũ, æternitas

עֶדֶן voluptas
עִדָּן *Ch.* tempus
עָדַף redundavit
עָדַר ordinavit
עָדָשׁ lens, juſculum
הֶעְיִב obnubilavit
עוּג placentas coxit
עוּד diſpoliavit
הֶעְיִד teſtatus eſt
עוֹד deinceps
עָוָה inique egit
הֶעְיִז coire
עוֹל infans, fœtus
עָוַל inique egit
עוֹנָה tempus
עוּף volavit
עוּץ conſuluit
הֶעִיק premere, arctare
עוּר evigilare
עוּשׁ coire
עָוַת per- ſubvertit
עֵז capra
עָזַב reliquit
עָזַז roboravit
עָזַק circumdedit
עָזַר juvit, adjuvit
עֵט ſtilus, calamus
עָטָה obvelavit
עֲטִין mulctrale
עָטָף operuit
עֲטַלֵּף veſpertilio
עָטַר circumcinxit
עִטּוּשׁ עֲטִישָׁה ſternutatio,
עִי cumulus, acervus
הֶעִיט involare
עֵיִם robur, fortitudo
עַיִן *c. f.* oculus, fons
עָיֵף feſſum eſſe
עִיר *f.* urbs
עַיִר pullus, Aſellus
עַכְבָּר mus
עַכָּבִישׁ araneus
עֶכֶס compes

עָכַר turbavit
עַכְשׁוּב aſpis, ἀσπίς
עֶלֶג balbus, balbutiens
עָלָה ſcandit
עָלַז exultavit, geſtivit
עַל טְה tenebræ
עוֹלֵל fecit, operatus eſt
נֶעֱלָם latitavit
עָלַס exultavit
עָלַע lambere, ſorbere
עָלַף obtexit
עָלַץ exſultavit
עֲלוּקָה hirundo
עָמַד ſtetit
עָמַל elaboravit
עָמַם abſcondit
עָמַס oneravit
עָמַק profundũ eſſe
עָמַר manipulos fecit
עֹמֶת ſecundũ, juxta
עֲנָב uva
עָנַג deliciari
עָנַד alligavit
עָנָה reſpondit
עָנָן nubes
עָנָף ramus
עָנָק torques
עָנַשׁ punivit
עֹנֶת tempus
עָסַס calcavit
עֲפָאִים rami, frondes
עֹפֶל clivus
עָפָר pulvis
עֵץ lignum, arbor
עָצַב doluit
מַעֲצָד aſcia, ſecuris
עָצָה claudere leviter, connivere
אֶצֶל piger
עָצַם roborari

עָצַר clausit, imperavit
עָקֵב calx, finis
עָקַד ligavit artus
מַעֲקֶה lorica
מְעֻקָּל perversum
עָקַר extirpavit, eradicavit
עַקְרָב scorpio
עָקַשׁ pervertit
עָרַב miscuit
עָרַג glocitavit, vociferatus est
עָרוֹד Onager
עָרָה nudari
עָרַךְ ordinavit, disposuit, aptavit
עָרַל præputiatum esse
עָרַם astu usus est
עֲרִימוֹת massæ farinæ
עֹרֶף cervix

עֲרָפֶל caligo
עָרַץ violentiâ usus est, terruit
עָרַק fugit
עֲרִירִי solitarius, ἄτεκνος
עֶרֶשׂ sponda
עֵשֶׂב herba
עָשָׂה fecit
עָשַׁן fumavit
הִתְעַשֵּׂק litem movere
עָשַׁק oppressit
עָשַׁר ditescere
עָשַׂר decimavit
עָשַׁשׁ depasci
עָשַׁת nitidum esse
עַשְׁתָּרָה grex
עִתֵּד paravit
נֶעְתַּם obscurari
עָתַק consenescere
עָתַר deprecatus est
עָתַת tempestivè elocutus est

פ

פ

פֵּאָה angulus, plaga
פֵּאֵר ornavit
פֻּגִּים groſſuli
פִּגּוּל abominatio
פָּגַע occurrit
פָּגַר piger, laſſus
פָּגַשׁ occurrit
פָּדָה redemit
אַפַּדְנָן palatium Auguſtale
פָּדַע redemit
פֶּדֶר inteſtina, adeps
פֶּה os, acies
פֹּה hìc, huc
פּוּג intermiſit
פּוּחַ afflavit
פּוּךְ ſtibium, fucus
פּוֹל faba
פֶּה os, oris
פּוֹן animi pendere
פּוּץ ſpargere ſe
פּוֹק titubavit
פּוֹר diſrumpi
פּוּשׁ abundare
פּוֹת Cardo fœmina
פָּוַז conſolidari
פּוֹר diſperſit
פָּחַד pavit
פֶּחָה dux, præſes
פַּחֲזִים inſtabiles
פֶּחָם carbo, pruna
פַּחַר figulus
פַּחַת fovea, foſſa
פִּטְדָה Topaſius
פָּטַר dimiſit
פַּטִּישׁ malleus
פִּיד oppreſſio
פִּיכָה manare
פִּימָה plicatura, ſtrigæ
פְּלָא mirum
פָּלַג diviſit
פִּלֶגֶשׁ concubina, uxor
פֶּלֶךְ

פְּלֵד lampas
נִפְלָה ſegregari
פָּלַח diſſecuit
פָּלַח *Ch.* ſervivit
פָּלַט evaſit
פֶּלֶךְ ſcipio, colus
פָּלַל judicavit
פָּלַס libravit
הִתְפַּלֵּץ tremere
הִתְפַּלֵּשׁ volvere
פְּנֶה Phœnicia
פָּנָה aſpexit
פִּנָּה angulus
פִּנֵּק delicatè educavit
פָּסַג extulit
פָּסַח tranſiit
פָּסַל ſculpſit
פָּסַס defecit
פָּעָה exclamavit
פָּעַל operatus eſt
פָּעַם egit, impulit
פָּעַר aperuit
פָּצָה pandit
פָּצַח ſonum edidit
פָּצַל decorticavit
פָּצַם diffregit
פָּצַע vulneravit
פָּצַר inſtitit
פָּקַד viſitavit
פָּקַח aperuit
פְּקָעִים Colocynthidæ, fungi
פַּר juvencus
פֶּרֶא Onager
פַּרְבָּר pars exterior
פָּרַד ſeparavit
פַּרְדֵּס Pomarium
פָּרָה fructum edidit
פַּרְוָר ſuburbium
פַּרְוָן pagus
פַּרְזֶל ferrum
פָּרַח floruit
פֶּרֶט particularitas
פֶּרֶךְ aſperitas
פָּרַם ſcidit
פָּרַס partitus eſt
פָּרַע nudavit

פָּרַץ

פָּרַץ rupit
פָּרַק dilaceravit
פָּרוּר cacabus
פָּרַשׂ expoſuit
פָּרַשׂ expandit
פַּרְשְׁדֹנָה podex
פְּרָת Euphrates
פָּשַׁר diffudit ſe
פָּשַׁח diſcerpſit
פָּשַׁט exuit
פָּשַׁע defecit
פָּשַׁע inceſſit
פָּשַׁק divaricavit
פִּשְׁתָּה linum
פִּתְאֹם ſubitò,
פְּתִיגִיל toga mu-liebris exterior
פָּתָה ſeductus fuit
פָּתַח aperuit, ſolvit
נִפְתַּל luctari
פֶּתֶן aſpis
פֶּתַע momentò
פָּתַר interpretatus eſt
פִּתְשֶׁגֶן exemplum
פָּתַת fregit.

צ

צְאֵלִים umbroſa
צֹאן oves, grex
צָבָא militare
צָבָה intumuit
צָבַט porrexit
צָבַע pinxit, tinxit
צָבַר congeſſit
צֶבֶת manipulus
צַד latus
צָדָה quærere, venari
צָדַק juſtificari
צָהֹב fulvus
צָהַל hinnivit
צֹהַר lumen
צוּד venatus eſt
צָוָה præcepit
צוּחַ vociferatus eſt
צוּלָה profundum

צוּם jejunavit
צוּף effluxit
צוּק coarctari
צוּר obsedit
צָחַח candidum esse
צָחֲנָה putor
צָחַק risit
צְחֹרָה alba, candida
צִיָּה siccitas
צִיּוּן signum
צִיץ floruit
צִיר cardo
הִצִּית incendit
צָלָה, צָלָא oravit
צָלָה assavit
צָלַח secundari
צָלַל adumbrari
צֶלֶם imago
צֵלָע costa, latus
צָמָא sitivit
נִצְמַד conjugavit
צָמַח pullulare
צַמָּה coma, crines
צָמַק arescere
צֶמֶר lana
צָמַת excidit
צָנַח desiliit
צְנוּמָה gracilis
צִנָּה clipeus (gere
הִצְנִיעַ humiliter a-
צָנַף circumvolvit
צִנְצֶנֶת urna
צִינוֹק nervus
צִנּוֹר emissarium
צְנֹתְרוֹת tubi
צָעַד progredi
צָעָה peragravit
צָעַן disrumpi
צָעִיף peplum
צָעַק clamavit
צָעַר minui
צָפַד adhærere
צָפָה speculatus est
צַפַּחַת ampulla,
צָפַן absondit
צָפַע regulus
צִפְצֵף pipire
צָפַר evolavit
צְפַרְדֵּעַ rana

צִקְלוֹן

צִקְלוֹן gluma
נִצְרַב aduſtus fuit
צָרִי opobalſamum
צָרַח clamavit
צָרְפָה Indigentia
צָרוּעַ leproſus
צָרַף conflavit
צָרַר ligavit.

ק

קָבַב maledixit
קִבֵּל accepit
קָבַע rapuit
קָבַץ collegit
קָבַר ſepelivit
קָדַר inclinavit
קָדַח accendit
קָדַם antevertit
קָדַר obtenebratus eſt
קָדַשׁ præparari
קָהָה obſtupeſcere
קָהַל congregare
קָוָא evomuit
קָוָה expectavit
קוּט faſtidivit
קוֹל vox, ſonus
קוּם ſurrexit
קוֹנֵן lamentatus eſt
קוֹסֵם ſuccidere
קוֹף ſimia
קוּץ tædere
קוּר effodit
קוּשׁ tendiculam ponere
קְטֶב ſucciſio
קָטַל occîdit
קָטֹן parvus, minor
קָטַף decerpſit
קָטַר adolevit
קָטַר ligavit
קִיט æſtas
קִין lancea, haſta
קִיקָיוֹן ricinus
קִיר paries, murus
קָלָה torrefecit
קְלַחַת lebes

קָלוּט

קָלוּט contractum
קָלַל levari
קָלַם eluſit
קָלַע ſculpſit
קֵלְשׁוֹן furca
קֶמַח farina
קָמַט corrugavit
קָמַל languere, exareſcere
קָמַץ collegit in pugillum
קִמּוֹשׁ carduus, chamæleon
קָנָא zelo affectus
קָנָה comparavit, emit, acquiſivit
קִנָּמוֹן cinnomomũ
קָנַן nidificare
קָסַם divinavit
קֶסֶת atramentariũ
קַעֲקַע ſtigma
קַעֲרָה ſcutella
קָפָא concreſcere, coagulari
קָפַד præcidit
קִפּוֹז merula
קָפַץ occluſit
קָצַב præcidit
קָצָה ſuccidit
קָצַח melanthion
קָצִין dux, princeps
הִקְצִיעַ tectorio nudavit
קָצַף efferveſcere, ſpumare
קָצַץ amputavit
קָצַר abbreviari
קָרָא advocavit
קָרַב appropinquavit
קַרְדֹּם ſecuris
קָרָה evenit, obvenit
קָרַח glabrare ſe
קָרַם ſuperinducere
קֶרֶן cornu, robur
קֶרֶם

קָרַס reflexum eſſe
קַרְסֹל talus, malleolus pedis
קָרַע fidit, rupit
קָרַץ incîdit
קַרְקַע ſolum
קָרַר frigeſcere
קֶרֶשׁ aſſer, tabula
קִשְׁאִים cucumeres
קָשַׁב auſcultavit
קָשָׁה difficile eſt
קָשָׁה ſcutella
הִקְשִׁיחַ obdurare
קֹשֶׁט veritas
קְשִׂיטָה agnus, numus
קַשְׂקֶשֶׂת ſquama
קָשַׁר ligavit
קָשַׁשׁ recollegit
קֶשֶׁת arcus
קִתְרוֹס cithara.

ר

רָאָה vidit, providit
רְאֵם monoceros
רֹאשׁ caput
רָבַב multiplicari
רָבַד adornavit, inſtruxit
רָבָה creſcere
מְרֻבָּעֶת bullatum, frixum
רָבַע quadratum eſſe
רָבַץ excubare
מַרְבֵּק ſaginarium
רֶגֶב gleba
רָגַז contremiſcere
רָגַל obtrectare
רָגַם lapidavit
רָגַן ſuſurrare
רָגַע diſrupit
רָגַשׁ tumultuari

רַדד

רָדַד extendit
רָדָה dominari (re
נִרְדָּם ſomno ſopi-
רָדַף perſecutus eſt
רָהַב extulit ſe, corroboravit
רָהָה formidavit
רָהִיט ambulacrum, tignum
רָוָא aſpectus
רוב litigavit
רוד dominari
רָוָה inebriari
רָוַח reſpiravit
רוּם altum
רוּעַ malum videri
רוּף concutere
רוּץ accurrere
רוּשׁ pauperari
רָז ſecretum
רָזָה emaciavit
מְרַוֵּחַ curator funebris
רָזַם ſpectavit
רָזוֹן Rex, princeps

רָחַב dilatari
רָחֵל ovis
רָחַם dilexit
רָחַף commoveri
רָחַץ lavit ſe
רָחַץ confuſus eſt
רָחַק procul abeſſe
רָחַשׁ ebullivit
רָטַב madere
רָטַט tremor (fuit
רָטַף recreatus
רָטַשׁ allifit, collifit
הֵרִיחַ odoratus eſt
הֵרִיעַ clangere
הֵרִיק evacuavit
רִיר ſalivavit, fluxit
רָכַב equitavit
רָכַךְ moliri
רֹכֵל negotiator
רָכַס ligavit
רָכַשׁ acquiſivit
רָמָה jecit, projecit
רֹמַח ſpiculum
רָמַךְ

רָסַס equa
רָסַם attolli
רִמּוֹן malum punicum
רָמַס calcavit
רָמַשׂ repſit
רָנָה ſonuit
רָנַן cecinit
רֶסֶן lupatum, frænum
רָסַס aſperſit
רַע infra, ſubtus
רָעַב eſurivit
רָעַד tremuit
רָעָה paſcere
רָעַל horrere
רָעַם tonare
רַעֲנַן vireſcere
רָעַע fregit
רָעַף ſtillavit
רָעַץ confregit
רָעַשׁ movere ſe
רָפָא ſanavit
רָפַד ſtravit
רָפָה remittere
רָפַס conculcavit
רַפְסֹד ratis, connexæ trabes
הִתְרַפֵּק aſſociare
רֶפֶשׁ cœnum
רֶפֶת bovile
רָצָא cucurrit
רָצַד dejicere ſe
רָצָה bene velle
רָצַח occidit
רָצַע perforavit
רָצַף ſtravit
רָצַץ quaſſavit
רָקַב putridum eſſe
רָקַד ſaliit
רָקַח condire
רָקַם acupingere
רָקַע expandit
רָקַק deſpuere
רְשׁוּת facultas, licentia
רָשַׁם exaravit

רָשַׁע

רָשַׁע improbum esse
רֶשֶׁף pruna ignita, *vel* scintilla
רָשַׁשׁ depauperari
רֶשֶׁת rete
רָתַח fervefecit
רָתַם ligavit, junxit
נִרְתַּק concatenari
רִתֵּת tremor.

ש

שָׁאַב hausit
שָׁאַג rugiit
שָׁאָה vastari
שָׁאַט depopulari
שָׁאַל rogavit
שָׁאַן tranquillè agere
שָׁאַף hausit
שָׁאַר superesse
שְׂאֹר fermentum
שֶׁבֶב fragmentum
שְׁבִי captivum cepit, duxit
שִׁבַּח laudavit
שֵׁבֶט virga
שְׁבִיל semita
שְׁבִיסִים reticula
שֶׁבַע septem, septies
שָׂבַע satiari
שִׁבֵּץ Tessellatum opus fecit
שָׁבַק sivit, reliquit
שָׁבַר fregit
שִׂבֵּר speravit
שָׁבַת quievit
שָׁבַשׁ obstupescere
שָׂגָה שָׁגָא crescere
שָׂגַב exaltari
שָׁגַג erravit
שָׁגָה erravit
הִשְׁגִּיחַ prospexit
שָׁגַל vitiare

מְשֻׁגָּע

מְשֻׁגָּע amens
שִׁגֻּר fœtus, emiſſio
שַׁד mamma
שָׁדַד vaſtavit
שָׁדַד occavit
שָׂדֶה ager
שְׂדֵמָה arvum
שְׁדֵפוֹת aduſtæ
שִׁדֵּר mittere
שֶׂה pecus
שֹׁהַם teſtis
שֹׁהַם ſardonyx
שָׁוְא vanitas
שׁוּב reverti
שׁוּב caneſcere
שׁוּד linere
שָׁוָה æquari
שׁוּחַ inclinari
שׁוּחַ meditari
שׁוּט circuire
שׁוּט declinare
שׁוּךְ ſepivit
שׁוּל fimbria
שׁוּם allium
שׂוּם poſuit
שׁוּעַ vociferari
שׁוּף contrivit
שׁוּקַק appetivit
שׁוּר cantavit
שׁוּר principem egit
שׁוּשׁ lætatns fuit
שׁוּת poſuit
שִׁיּוּב liberavit, eripuit
שָׁיַף conſpexit
מְשׁוּר contortum
שָׁחַד muneravit
שָׁחָה proſtravit
שָׁחָה natavit
שָׁחַח curvari
שָׁחַט mactavit
שָׁחַט expreſſit
שַׁחַל leo ferox
שְׁחִין ulcus, apoſtema
שָׁחִים ſponte naſcens
שַׁחַף Æſalon
שְׁחִיף

שְׂחִיף tectorium
שָׂחַץ fera
שָׂחַק contudit
שָׂחַק lusit, risit
שָׂחַר denigrari
שָׂחַת corrupit
שָׂטָה declinavit
שָׂטַח expandit
שָׂטָה cedrus
שָׂטַם odit
שָׂטַן adversari
שָׂטַף exundavit
שָׂטַר moderator
שִׁי munus
שִׁיחַ stirps
שִׁינַיִם urinæ
שִׁיצִיא perfici
שִׁירוֹת catenulæ
שִׁישׁ marmor
שִׁית vepres
שָׁכַב jacere, cubare
שָׁכָה aspicere
שָׁכַח oblivisci
שָׁכַח invenire
שָׁכַךְ ponere se
שָׁכַל orbatus est
שָׁכַל secundari
שִׁכְלֵל perfecit
הִשְׁכִּים diluculare
שָׁכַן habitavit
שָׁכִין culter
שָׁכַר inebriari
שָׂכַר mercede conduxit
שֶׁל propter, ex, &c.
שְׁלַבִּים gradus, scalæ
שֶׁלֶג nix
שָׁלָה quiescere
שָׁלַח misit
שְׁלָו coturnix
שָׁלַט dominari
הִשְׁלִיךְ abjecit
שָׁלַל spoliavit
שָׁלֵם

שָׁלַם compleri, perfici
שַׁלְמָה veſtis
שָׁלַף eduxit
שָׁלוֹשׁ tres
שֵׁם nomen
שָׁם ibi, iſtuc
הִשְׁמִיד perdidit
שָׁמַח lætatus eſt
שָׁמַט intermiſit
שְׁמִיכָה ſtragula villoſa
שְׂמֹאל ſiniſtra manus
שָׁמֵם deſolari
שְׁמָמִית Araneus
שָׁמַן ſaginari
שָׁמַע audivit
שֵׁמֶץ particula
שָׁמַר cuſtodivit
שַׁמֵּשׁ miniſtravit
שָׂנֵא odit
אֶשְׁנָב feneſtra
שָׁנָה iterare
שָׁנַן acuere
שִׁנֵּס accinxit
שָׁסָה diripuit
שָׁסַס deprædatus eſt
שָׁסַע diffindere
שִׁסֵּף dilaniavit
שָׁעָה reſpexit
שַׁעֲטָה ſtrepitus
שֹׁעַל pugillus
נִשְׁעַן inniti
שָׁעַר æſtimavit
שָׂעַר horrere
נִשְׁפָּה eminere
שָׂפָה labium
שִׁפְחָה ancilla
שָׁפַט judicavit
שָׁפַךְ effudit
שָׁפֵל humiliari
שָׁפָן cuniculus
שֶׁפַע affluentia
שְׁפִיפוֹן ceraſtes
שָׁפַר decorum

שָׁפַת disposuit
שֶׁצֶף pauculum
שַׂק saccus
שָׁקַד sedulus
נִשְׁקַד conjunctum esse
הִשְׁקָה bibendum dedit, fecit
שָׁקַט quievit
שָׁקַל appendit
שִׁקְמִים sycomori
שָׁקַע submergi
נִשְׁקַף spectavit
שִׁקֵּץ abominari
שָׁקַק discurrere
שָׁקַר mentiri
שִׁקֵּר nutare
שָׁרֵא habitavit
שָׁרָב æstus
שָׁרְבִּיט sceptrum
שׁוֹרַג perplexum esse
שָׁרַד super esse
שָׁרָה solvere
שָׂרָה principem se gerere
שָׂרַט cedere
שְׂרוֹךְ corrigia
שָׂרַע redundare
שַׂרְעַף cogitatio
שָׂרַף ussit
שָׁרַץ repere
שָׁרַק sibilavit
שֹׂרֵק vitis generosa, & selecta
שֹׁרֵר umbilic⁹ (nuit
שָׂרַר priucipatũ te-
שֹׁרֶשׁ radix
שֶׁרֵת ministravit
מַשְׂרֵת sartago
שֵׁשׁ sex, *et* byssus
שָׁשַׁר indicum
שֵׁת sex
שָׁתָה bibit
שָׁתַל plantavit
שָׁתַם aperire
הִשְׁתִּין mingere
שָׁתַק tacuit

ת

ת

תְּא Thalamus
תָּאַב desideravit
תְּאָה determinare
תְּאוֹמִים gemelli
תְּאֵנָה ficus fructus, arbor
תָּאַר definire
תֵּבָה arca
תֵּבֵל orbis
תֶּבֶן ſtramen, palea
תָּבַר fregit
תְּדִירָא *cum* ב jugiter, continuò
תֹּהוּ inanitas
תְּהוֹם Abyſſus
תּוּב reverti
תָּוָה expiavit
תָּוָה ſignare
תָּוֶךְ medium
תָּוַר exploravit
תַּחַשׁ taxus, melis
תַּחַת ſub, pro, eò
תַּיִשׁ hircus, aries
תֹּךְ dolus, fraus
תְּכֶלֶת Hyacinthus
תָּכַן expendit
תֶּלֶג nix
תָּלָה ſuſpendit
תָּלַל aggerare
תֶּלֶם porca
תּוֹלָע coccus
תְּלַת tres
תָּם, תַּמָּה illic, ibi
תָּמִיד jugis
תָּמַהּ miratus fuit
תָּמַךְ ſuſtentavit
תָּמוֹל heri
תָּמַם abſolvi
תָּמָר palma (duxit
תָּנָה mercede conſecundus
תְּנוּךְ tenerum, imum auris
תַּנִּין draco, cetus

תְּנוּר

תַּנּוּר fornax
נִתְעַב abominabile visum est
תָּעָה errare
תַּעַר scalpellum
תַּפּוּחַ malus, arbor & fructus
תָּפֵל insulsum, insipidum
תֹּף Tympanum
תָּפַר consuit
תָּפַשׂ prehendit
תָּפֶת Tophet
תָּקַל appendit
תָּקַן ordinari
תָּקַע figere
תָּקַף prævaluit
תָּרְגֵּם exposuit
תְּרֵי duo, duæ
תִּרְזָה cupressus, fagus
תִּרְזָן malus
תַּרְעָ Janua, porta
תְּרָפִים Imagines
תַּרְשִׁישׁ Beryllus Tarsis
תֵּשַׁע novem
תִּתְחַ balista, *metonymicè* lapides balistæ.

סוף שְׁרָשִׁים